

C.E.I.P.

VIRGEN DE LA RIBERA

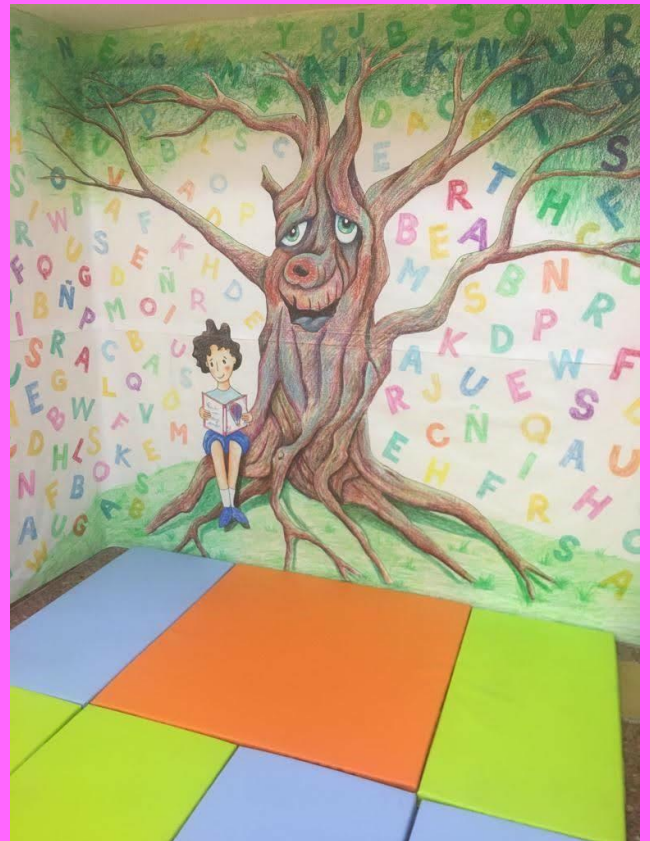

PARACUELLOS DE JARAMA

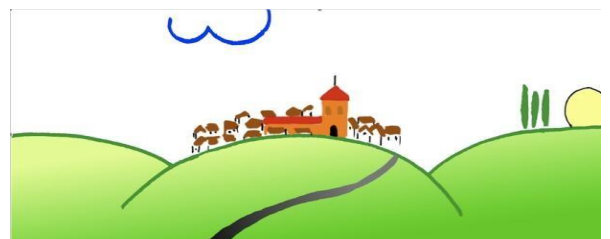

NUESTRO CENTRO



EL PROYECTO EDUCATIVO DEL CENTRO

El proceso de Enseñanza-Aprendizaje, se centra en el alumno, haciendo que toda acción educativa sea fruto de una planificación sistemática y adecuada en la que el profesor sirva de guía, mediador y motivador del aprendizaje, con objeto de que éste sea realmente un aprendizaje válido y significativo.

NUESTRA METODOLOGÍA

Es activa y participativa, fomenta la búsqueda personal del conocimiento, con espíritu de iniciativa y creatividad.

Parte de las características y de los conocimientos previos de los alumnos y alumnas.

Promueve la cooperación y el trabajo en equipo, salvando los efectos nocivos de la competitividad. Favorece un ambiente escolar que desarrolla y estimula el esfuerzo, el trabajo bien hecho y el diálogo.

Se centra en la atención personalizada, puesto que cada alumno y alumna tiene un ritmo distinto de aprendizaje y unas necesidades e intereses distintos.

Inserta la labor educativa en la realidad del entorno.

Las Nuevas Tecnologías se integran en el currículum de las áreas de todos los niveles.

EDUCAR CON LOS PADRES

Es uno de los principios que rigen nuestra acción educativa. En el convencimiento de que la Educación ha de ser una tarea compartida con los padres o tutores legales de los alumnos o alumnas., el Centro alienta la participación y la implicación de éstos en la vida escolar, no sólo a través de su representación de acuerdo con la legislación vigente, sino también mediante la relación con los tutores, el profesorado y el Equipo Directivo, los actos académicos, las actividades extraescolares y, en general, mediante un trato y unas relaciones personales que alientan actitudes de colaboración y participación.

BILINGÜISMO

El CEIP Virgen de la Ribera es un colegio bilingüe español-inglés en Educación Primaria.

Un tercio de la jornada se imparte en Inglés: Conocimiento del Medio, Música, Plástica, además de una hora diaria de Lengua Inglesa.

El Centro cuenta con auxiliares de conversación nativos que apoyan las áreas impartidas en inglés.

Al finalizar la etapa, los alumnos pueden obtener un certificado de competencia lingüística en inglés con reconocimiento internacional.

CONVIVENCIA

- Proyecto Erasmus + "Unidos por la Convivencia"
- Programa de alumnos ayudantes.
- Proyecto de patios: Vive tu Patio.
- Banco de la Amistad

NORMAS DE CONDUCTA

1. Asistir a clase y participar en las actividades que se programen para el desarrollo del currículo escolar. Las faltas de asistencia deberán ser justificadas por los padres o tutores legales, por escrito, ante el profesor tutor.
2. Para todos los actos y actividades programadas por el Centro, incluida la asistencia a clase, se deberá respetar la máxima puntualidad. En Educación Primaria, los alumnos que lleguen tarde al colegio no se incorporarán a su clase hasta la siguiente sesión para no alterar el ritmo de trabajo de sus compañeros. En Educación Infantil lo harán a la hora de comienzo del Recreo.
3. Ningún alumno o alumna podrá salir solo del Centro durante la jornada escolar.
4. Asistir al Centro con un vestuario respetuoso y adecuado a las actividades que se vayan a realizar, observando una correcta higiene corporal.
5. Aportar el material necesario para la correcta realización de las actividades.
6. Llevar a cabo las tareas que los profesores manden realizar fuera de las horas de clase. Estas tareas son un complemento a lo ya trabajado y, por tanto, un instrumento de refuerzo esencial para la adquisición de los objetivos educativos previstos.
7. Seguir las indicaciones y orientaciones del profesorado, personal de Comedor, monitoras de transporte, conserjes o personal de administración, manteniendo un trato de respeto y obediencia hacia su autoridad.
8. Mantener una actitud en clase de respeto hacia compañeros y profesores, de forma que el clima en el aula sea el adecuado para un correcto aprendizaje y todos los alumnos puedan ejercer su derecho al estudio.
9. Mantener un trato de respeto hacia los compañeros, no permitiéndose en ningún caso el ejercicio de la violencia física o verbal.
10. Cuidar y utilizar correctamente las instalaciones, mobiliario y material del Centro, siendo responsables del mal uso o deterioro intencionado de las mismas.
11. Respetar las pertenencias de compañeros, profesores y demás miembros de la Comunidad Educativa.
12. Los alumnos no podrán traer teléfonos móviles, videoconsolas, MP3, máquinas electrónicas, balones, objetos punzantes, materiales o sustancias que puedan distorsionar el normal funcionamiento del Centro o poner en peligro la integridad física de cualquier miembro de la Comunidad Educativa.



HORARIO DEL CENTRO

De octubre a mayo: 7:00-18:00

Septiembre y junio: 7:00-17:00

Horario lectivo del Centro

Del 1 de octubre hasta al 31 de mayo:

9:00-12:30 y 14:30-16:00

En septiembre y junio:

9:00-13:00

Horario de Comedor

De octubre a mayo: 12:30-14:30

Septiembre y junio: 13:00-15:00

Ampliación de horarios

Primeros del cole: todo el curso de 7:00 a 9:00

Actividades extraescolares: entre octubre y mayo de 16:00 a 18:00 (si hay demanda)

En septiembre y junio: de 15:00 a 17:00





Colegio Bilingüe

Dirección: C/ Torrelaguna, 23. Paracuellos de Jarama. 28860
Teléfonos: Secretaría -916580244
Edificio de Ed. Infantil - 916580594
E-mail: cp.ribera.paracuellos@educa.madrid.org
Web: www.educa2.madrid.org/web/centro.cp.ribera.paracuellos



EDUCACIÓN PRIMARIA

Aula de Compensación Educativa

Aula de Pedagogía Terapéutica

Aula de Audición y Lenguaje

Equipo de Orientación

Psicopedagógica

Ruta de Transporte Escolar

Comedor con cocina propia Aula de

Informática Ordenador y Pizarras

Digitales en todas las aulas.

Aula de Música

Biblioteca

Polideportivo

6000 m2 de instalaciones

EDUCACIÓN INFANTIL

Aprendizaje por Proyectos

Ordenador y Pizarras Digitales en las aulas.

Aula de Psicomotricidad

Aula de Pedagogía Terapéutica

Aula de Audición y lenguaje

Equipo de Orientación Psicopedagógica

Bibliotecas de aula

Inglés desde los 3 años

Comedor destinado a Infantil

Ruta de transporte escolar

5500 m2 de instalaciones

